

PSARCD100操作及功能介绍



收放机功能表:

- FM调频三波段
- AM调幅二波段
- 外接显示器
- 单碟旋转CD机芯播放
- 预留多碟CD箱接口
- 高低音效选择
- 收音手动/自动搜台
- 按键背景光照明
- 左右平衡控制
- 前后喇叭控制
- 宏音提升控制

面板操作表:

- 1 电源开关
- RDS 信息台
- TA 交通信息台
- P1~P6 收音预置键
- MAN 手动搜台
- 5 音效选择
- ▲ 音效向上选择
- ▼ 音效向下选择
- 2 收音转换键
- 3 单碟CD转换
- 4 多碟CD转换
- ▲ 出碟键
- ►► 向前搜台/选曲
- ◀◀ 向后搜台/选曲

PSARCD100音效设置操作介绍

1. 按下音效选择键选择要改变的音效
2. 按上下键进行调节
3. 可选的音效有：

BASS 低音 (+7 0 -7)

TREBLE 高音 (+7 0 -7)

BAS-TRE 自行调节高低音

BAL 左右平衡 (+7 0 -7)

FAD 前后喇叭 (+7 0 -7)

LOUD 低音提升 (HI高 MID中 LOW低)

PSARCD100使用注意事项

- 一、使用前仔细阅读使用说明书，使用标准完好的CD。
- 二、如果把下列光碟插入机芯，将导致无法读碟、退碟 或损坏机芯。

1. Small size, irregular shape discs.

尺寸过小以及形状不规则的光碟。

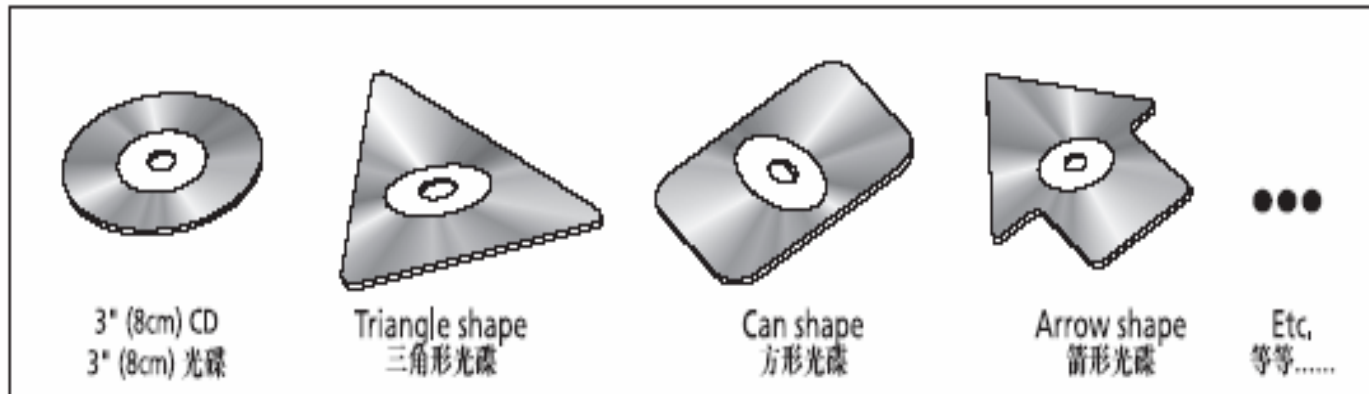

PSARCD100使用注意事项

2. Excessive thickness discs. 超出厚度的光碟。

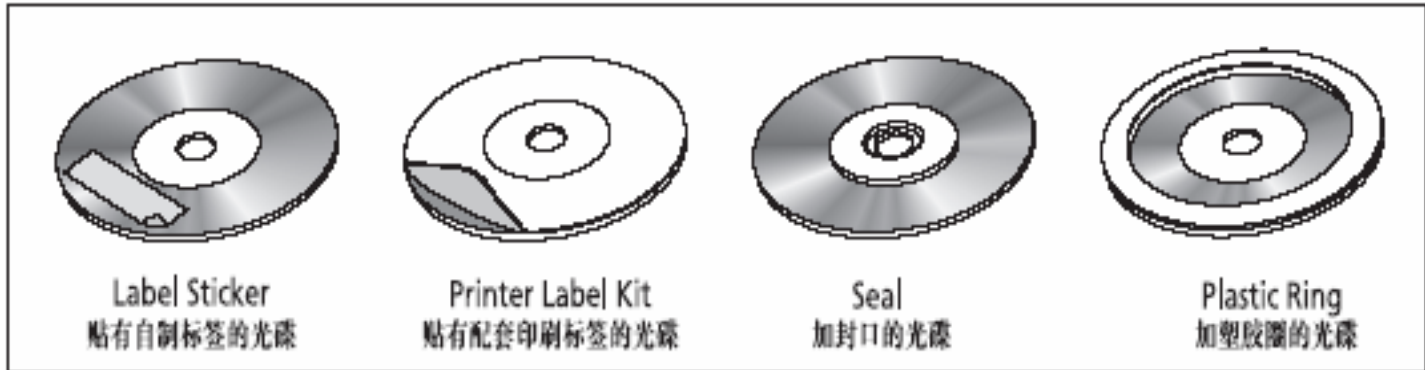

3. Damaged discs. 坏碟。

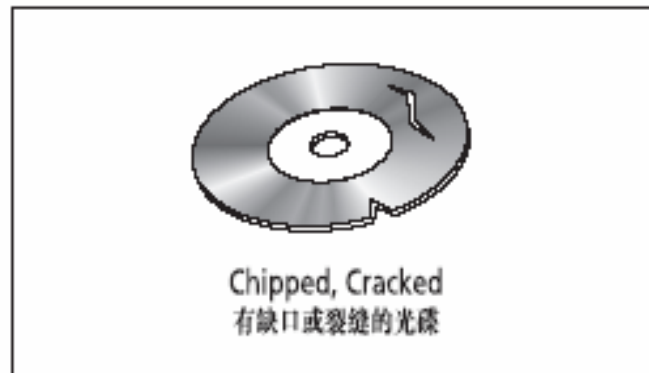

4. Poor quality discs. 劣质光碟。

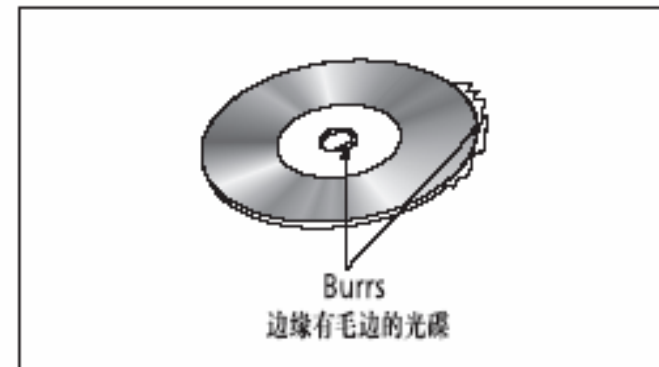

PSARCD100使用注意事项

- 三、插入**CD**碟片时，确认机器中是否有碟片，防止同时插入两张或多张**CD**。
- 四、路况特别差的时候，尽量不要使用**CD**功能。
- 五、保持收放机面板及入碟口处清洁，避免水和清洁剂进入面板及机芯内部。
- 六、经常使用的**CD**碟片要防尘保存，避免使用时光头积尘，影响读碟。
- 七、**CD**表面有潮气时，需清洁后再使用。
- 八、未确认机芯中是否已有碟片时，插入**CD**碟片请勿触碰出碟键。

PSARCD100可维修三种故障及维修方法

(一) CD机不读碟

故障现象：CD机不读碟或读碟质量差

维修方法：将CD机拆下，打开上盖，用棉签蘸清洁剂清洁光头

具体操作： 1.打开上盖

2.用棉签蘸酒精等清洁剂清洁光头

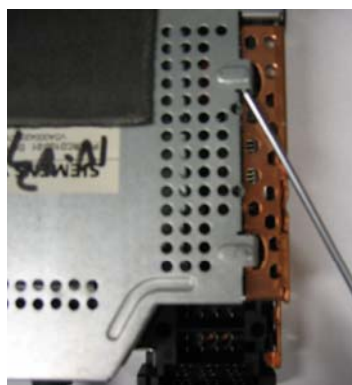

光头物镜



PSARCD100可维修三种故障及维修方法

(一) CD机不读碟

注意事项:

- 1.清洗时要轻轻擦拭光头，以免划伤光头，影响读碟效果。
- 2.如果光头较脏，已擦拭过的棉签请勿二次使用。

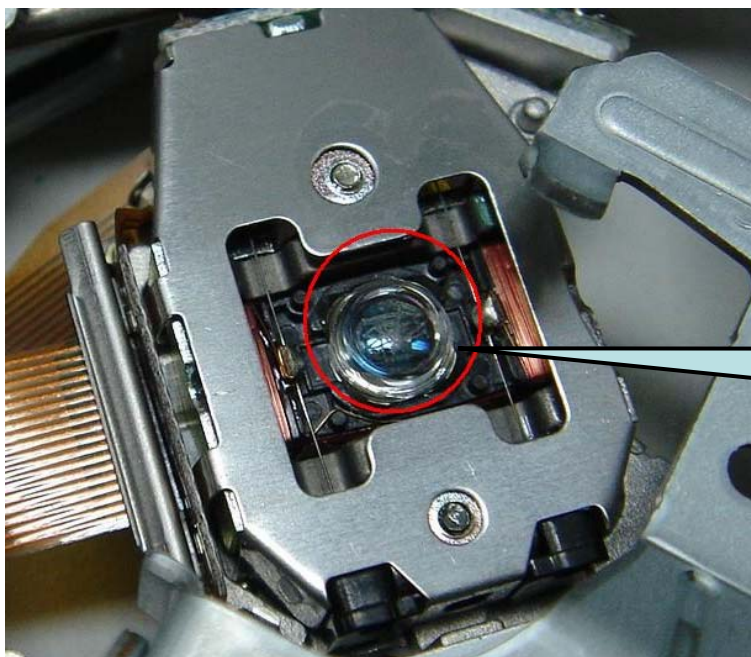

擦拭不当导致
光头表面划伤

PSARCD100可维修三种故障及维修方法

(二) CD机异响

故障现象：收放机放入CD碟片的时候，出现异响，有时不能够读碟

维修方法：将CD机拆下，打开上盖，将机芯伺服板上的插头拔出后重新插上

具体操作：

1.拆掉螺栓，取出机芯

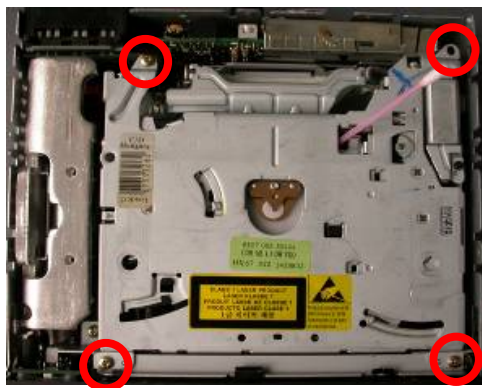

2.将此插头拔出后重新插上



注意事项：插头锈蚀接触不良导致光头驱动电机断续工作产生噪音，

使用及维修时应避免水汽

PSARCD100可维修三种故障及维修方法

(三) CD机不退碟

故障现象：CD机内存有两张及两张以上碟片，CD机不能退碟

维修方法：将CD机拆下，打开上盖，卸掉机芯固定螺栓将机芯取出，

将两边的锁止键同时打开，将碟片取出

具体操作：

1.将导槽内的锁止键同时打开

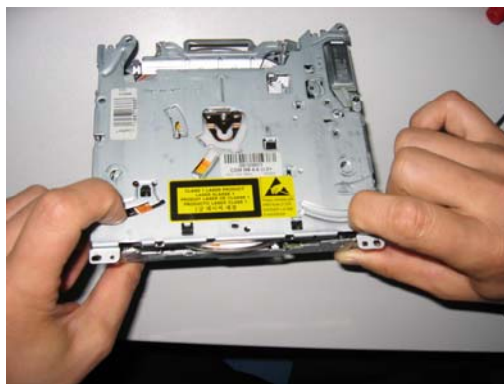

2.将碟片轻轻拔出

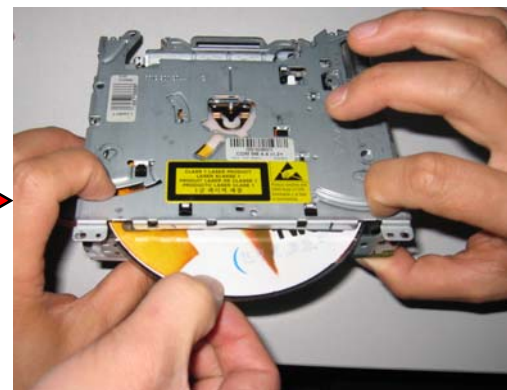

PSARCD100可维修三种故障及维修方法

(三) CD机不退碟

异型碟片:



塑胶小圆盘



盘面贴膜褶皱



碟片中心孔异常



有毛边的碟片

PSARCD100可维修三种故障及维修方法

(三) CD机不退碟

异型碟片:



机芯内卡的方形碟片



机芯内卡的塑胶圆盘



海关处理后的打口碟



小碟架外框后使用

保修标签与索赔事项

保修标签：

维修后将CD收放机重新装好，在新标签上填好维修内容、维修日期、服务站名称或代码后粘贴覆盖原标签即可。

标签示意图

 维修日期： 维修站：
--

保修标签与索赔事项

索赔事项:

因顾客使用不当,如使用非正规碟片、插入其它异物或插入多张碟片造成CD收放机故障不与索赔。

索赔单填写示例,未标注部分正常填写:

基本信息						
ABCNet号:		客户代码:				
维修委托书号:		企业名称:				
<input type="checkbox"/> 车身号:		<input type="checkbox"/> 质量担保鉴定单登记编号:				
<input type="checkbox"/> 故障性质:		<input type="checkbox"/> 维修日期:				
<input type="checkbox"/> 交车日期:		<input type="checkbox"/> 担保起始日期:				
<input type="checkbox"/> 行驶里程数:		<input type="checkbox"/> 分类码:				
<input type="checkbox"/> 原因码:		<input type="checkbox"/> 故障码:				
<input type="checkbox"/> 原因件:	65142A (照此填写)	<input type="checkbox"/> 备件装车维修委托书号:				
<input type="checkbox"/> 备件装车日期:		<input type="checkbox"/> 备件装车里程:				
<input type="checkbox"/> 备件费用合计:		<input type="checkbox"/> 《未使用》:				
<input type="checkbox"/> 其它费用合计:	36 (照此填写)	工时成本:	80.00			
<input type="checkbox"/> 方案:	西门子CD收放机维修 (照此填写)					
<input type="checkbox"/> 故障描述:	CD收放机读碟异响 (如实填写)					
<input type="checkbox"/> 故障原因:	光头驱动线束接触不良 (如实填写)					
<input type="checkbox"/> 维修委托书号:		<input type="checkbox"/> 经销商内部同意编号:				
<input type="checkbox"/> 车型:		<input type="checkbox"/> 《未使用》:				
<input type="checkbox"/> 备注:						
<input type="checkbox"/> 未使用:						
工时明细						
<input type="checkbox"/> 增加行项目						
要求修改	工时编码	工时	工时成本			
<input type="checkbox"/>	65142A	0.3	80.00			
备件明细						
<input type="checkbox"/> 增加行项目						
要求修改	编码	备件描述	装车件	部位	订货数量	含税价
<input type="checkbox"/>						